



Република Србија
МИНИСТАРСТВО ПОЉОПРИВРЕДЕ, ШУМАРСТВА И ВОДОПРИВРЕДЕ
Шумарска и ловна инспекција
Одсек шумарске и ловне инспекције Ужице
Број: 002430048 2025 14844 004 002 329 061
Датум: 02.06.2025. године
Ивањица

ПРЕДМЕТ: Службена блешка у вези дрвећа која се суше или имају оштећења на површинама којима управља општина Ивањица.

Начелница општинске управе Ивањица Бојана Главинић обратила ми се са молбом да погледамо дрвеће које се налази у парку у Ивањици, а и на другим локацијама, а за које постоје представке грађана да то дрвеће угрожава безбедност људи или имовине.

Дана 22.04.2025 и 29.04.2025. обишао сам локалитете са Радмилом Ружичић, дипл. инж. архитектуре која је запослена у општини Ивањица, и коју је делегирала начелница ОУ. При том смо уочили следеће:

1. Код Дражиног споменика - 1 стабло црног бора

- стабло не даје назнаке да је склоно паду
- потребно је орезати један најнижи прстен грана и видљиве суве гране

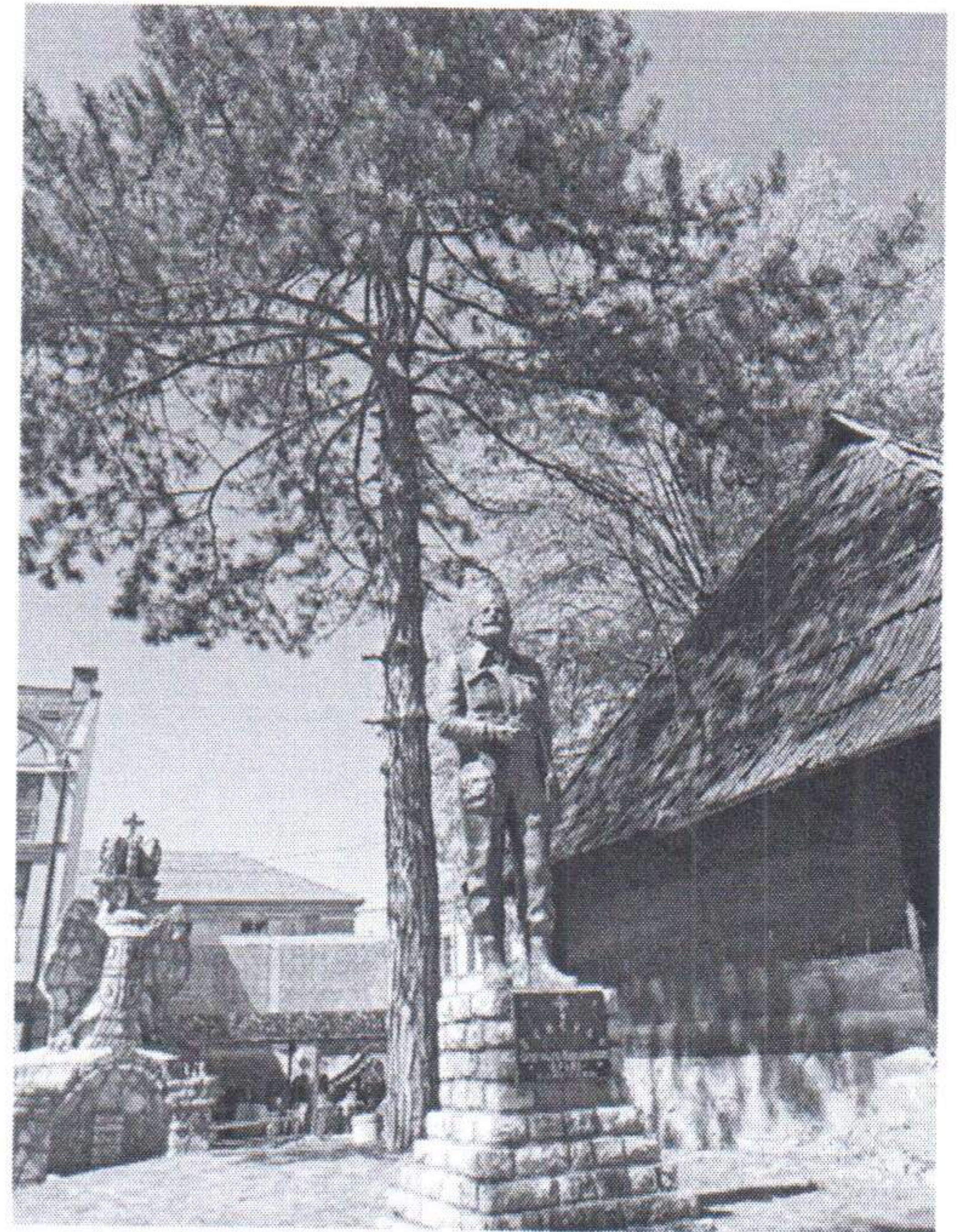

2. Центар поред трафике на врху раскрснице –1 стабло платана за орезивање

- За орезивање (добро окресати)
- Скратити главно дебло да се растерети, чиме ће се смањити могућност изваљивања или ломљења

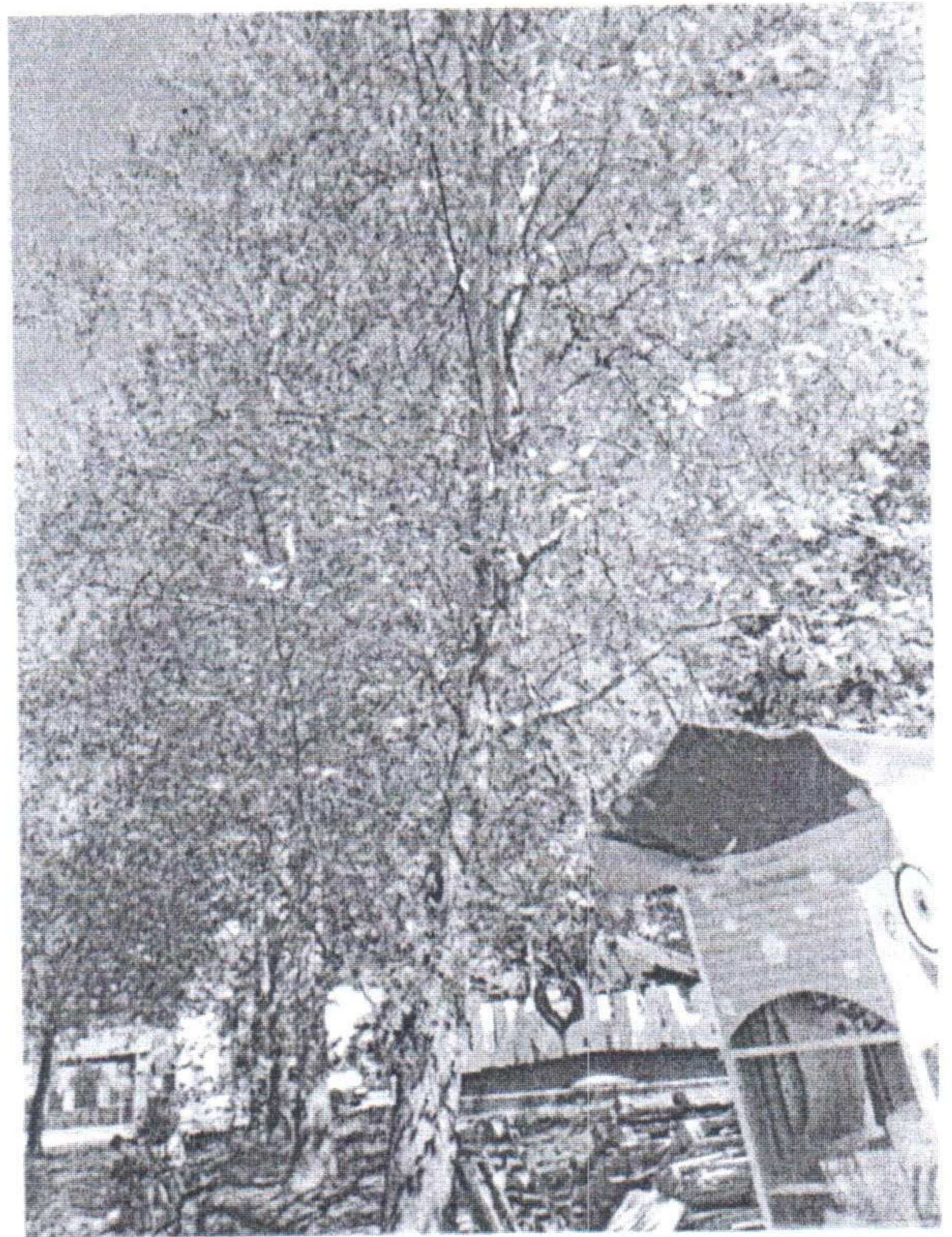

3. Платани на раскрсници –3 стабла

- Сва три орезати
- Првом платану уклонити грану која се надвија над пут



4. Борови код споменика Револуције

Сва стабла црног бора

- Одстранити суве гране
- Скресати гране првих пршљенова

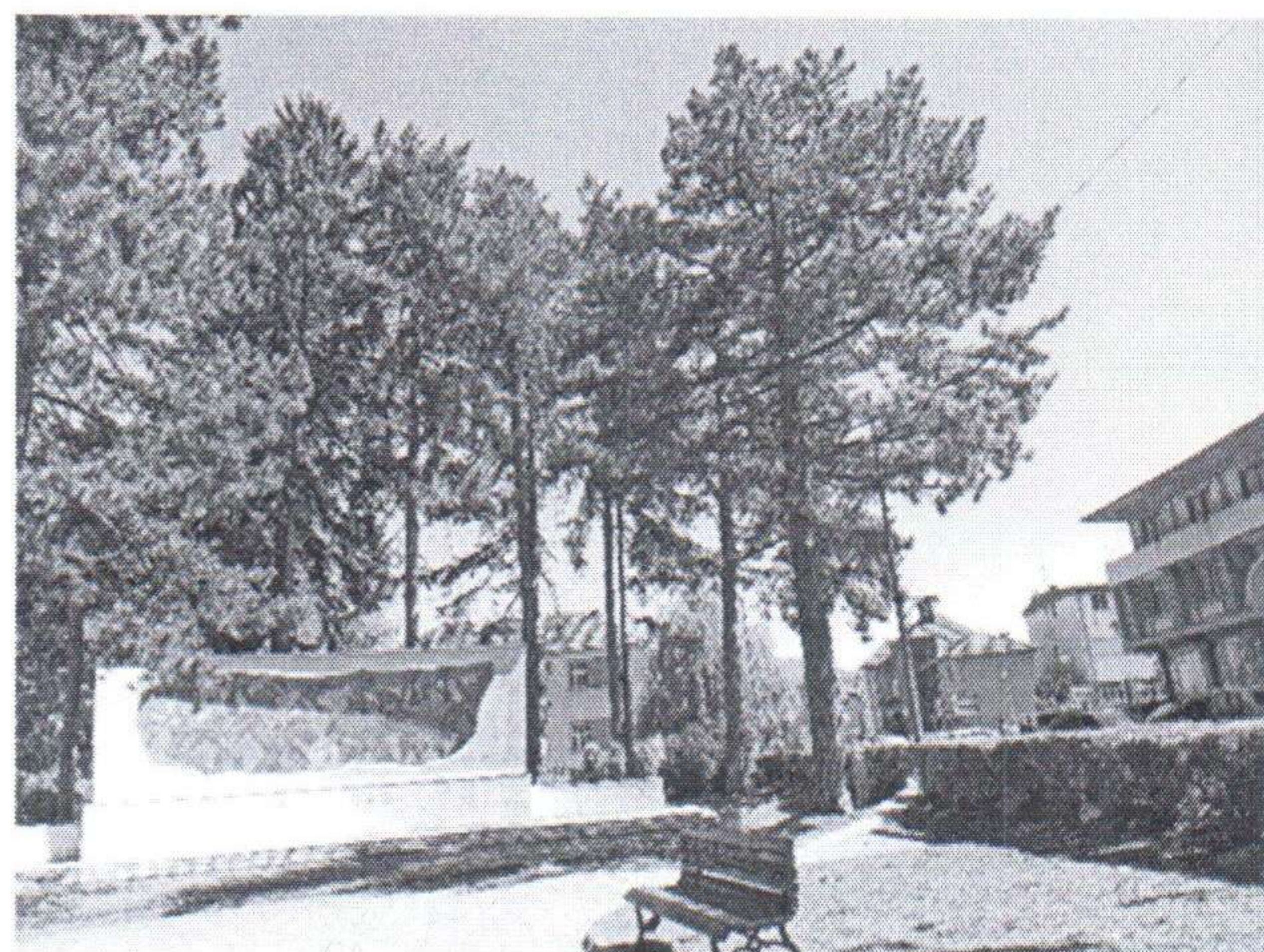
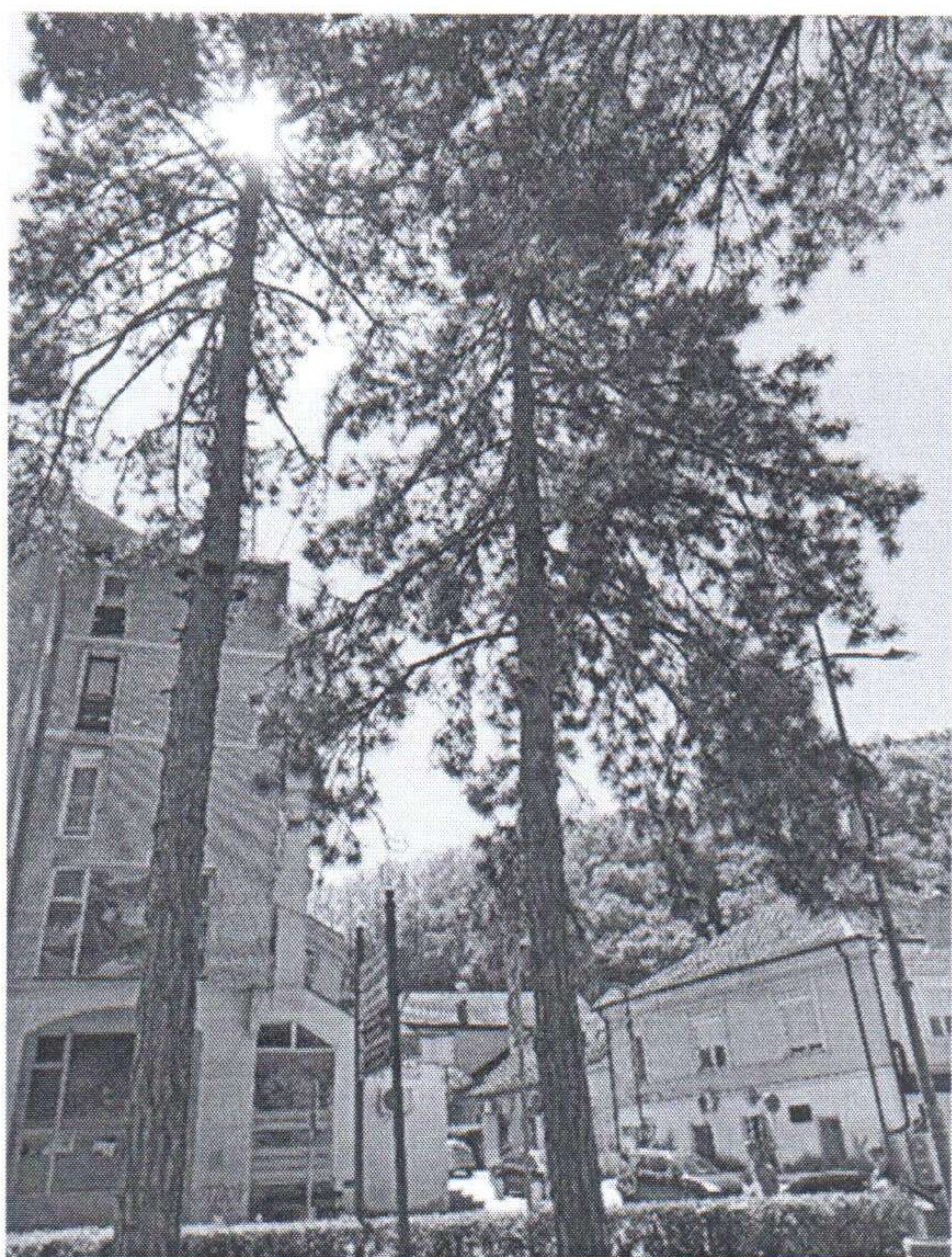

5. **смрча - једно стабло иза споменика револуције**

- Стабло смрче се осушило, и потребно га је посећи
- Стабло је пречника 42цм

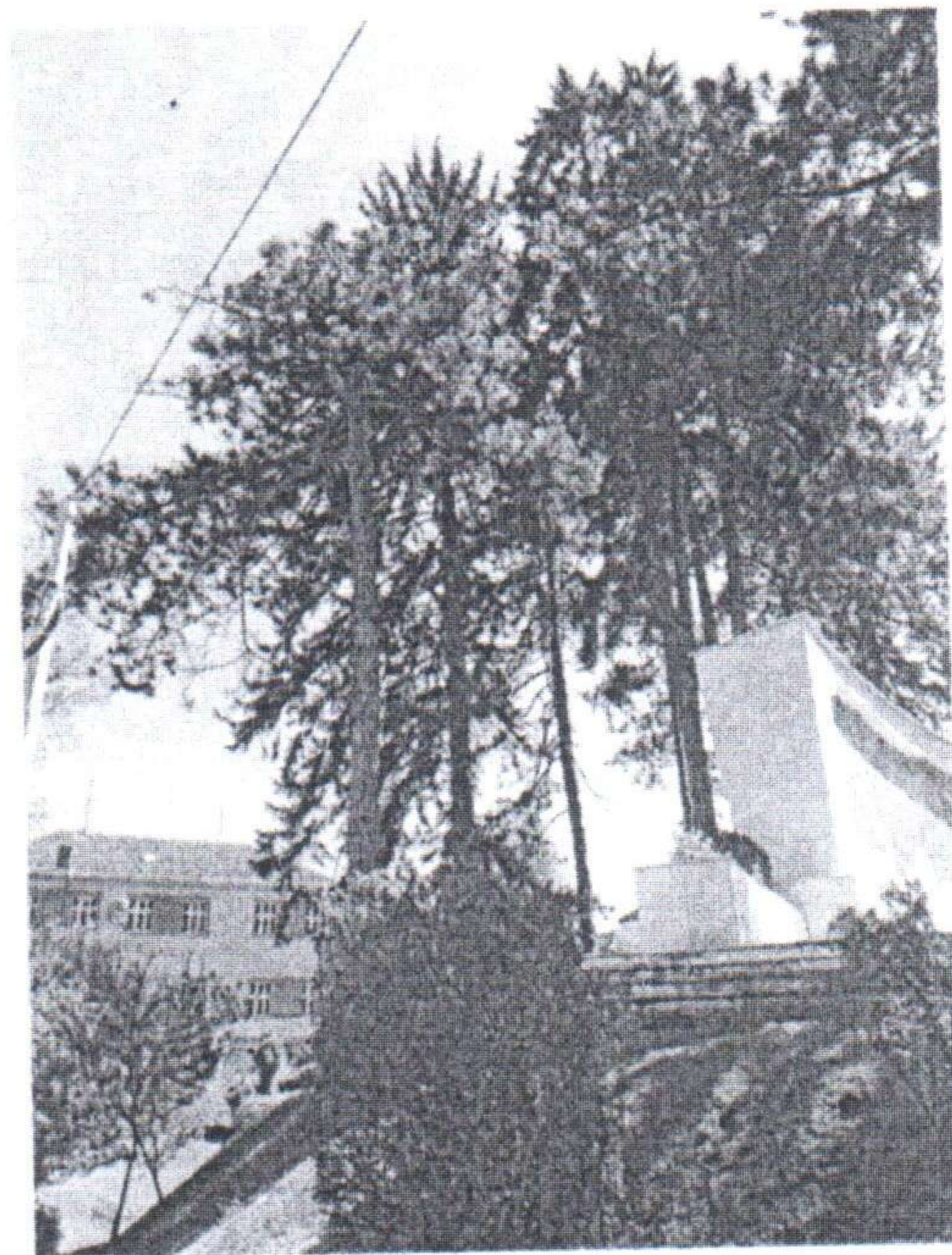

6. **Стабла липе, у парку испод зграде Општине, до стаза**

- Одстранити суве гране
- Орезивање задњих грана

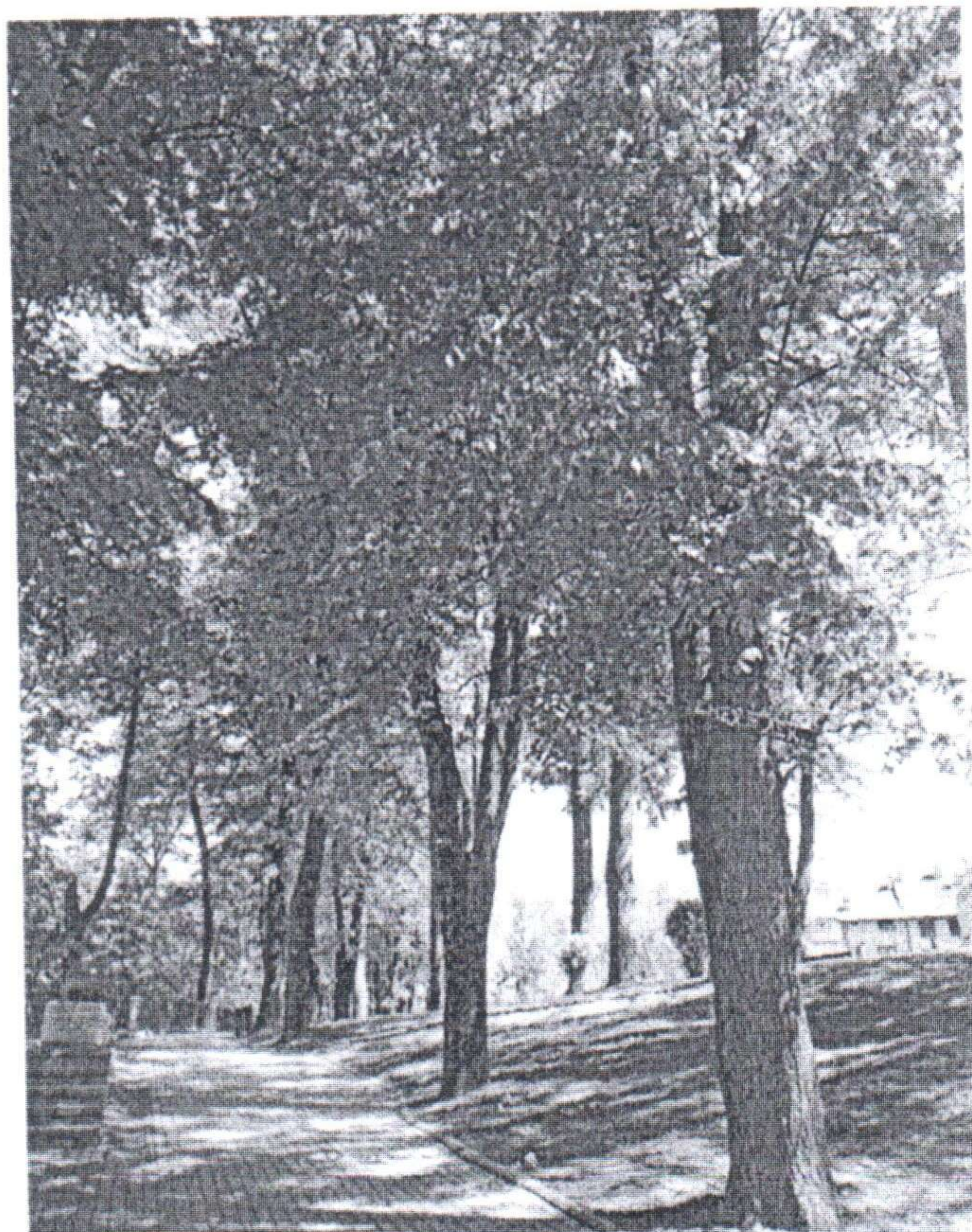
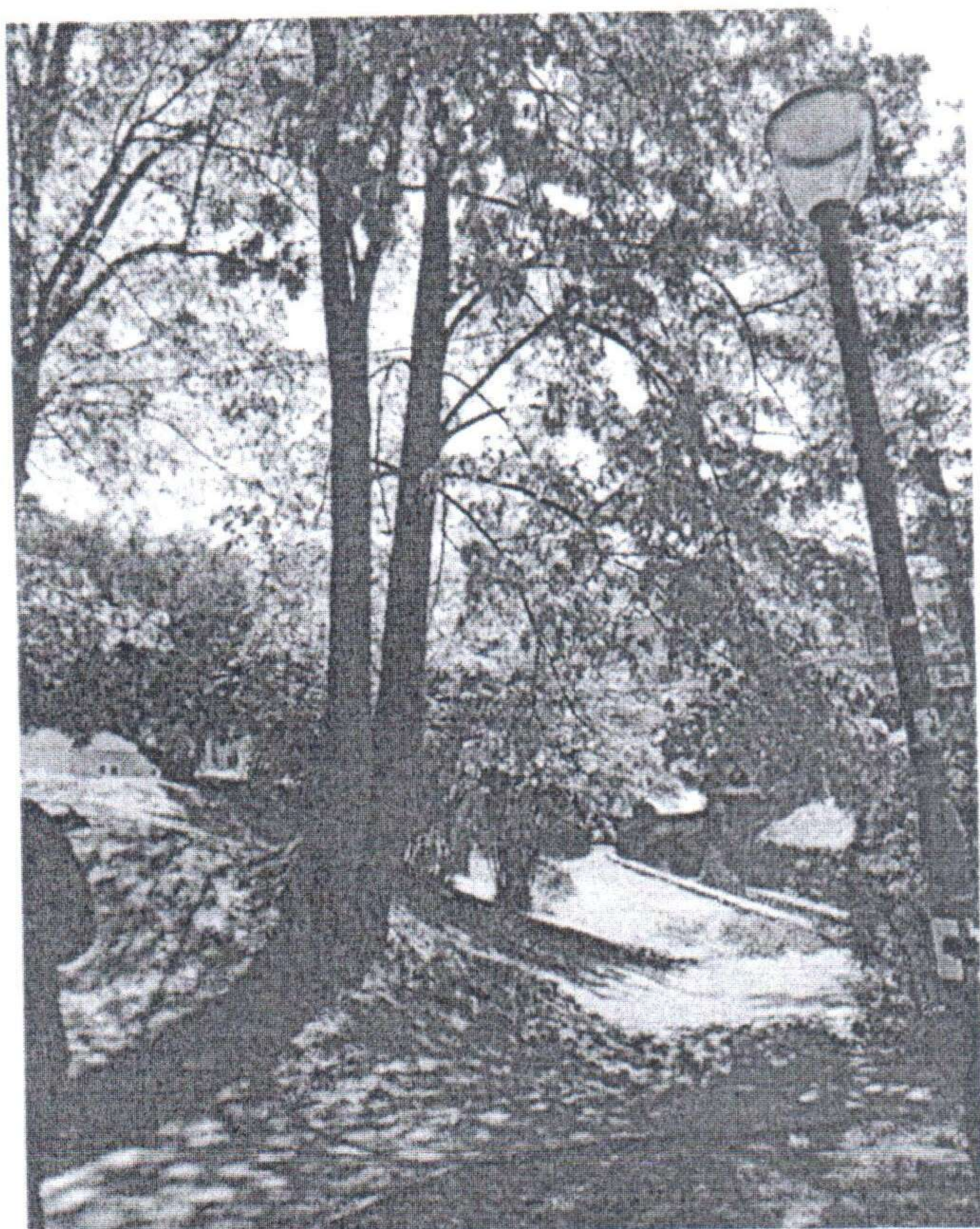

7. **Стабло смрче испод Општине**
- стабло смрче је потпуно суво и потребно га је одсећи
 - стабло пречника $d=50\text{cm}$

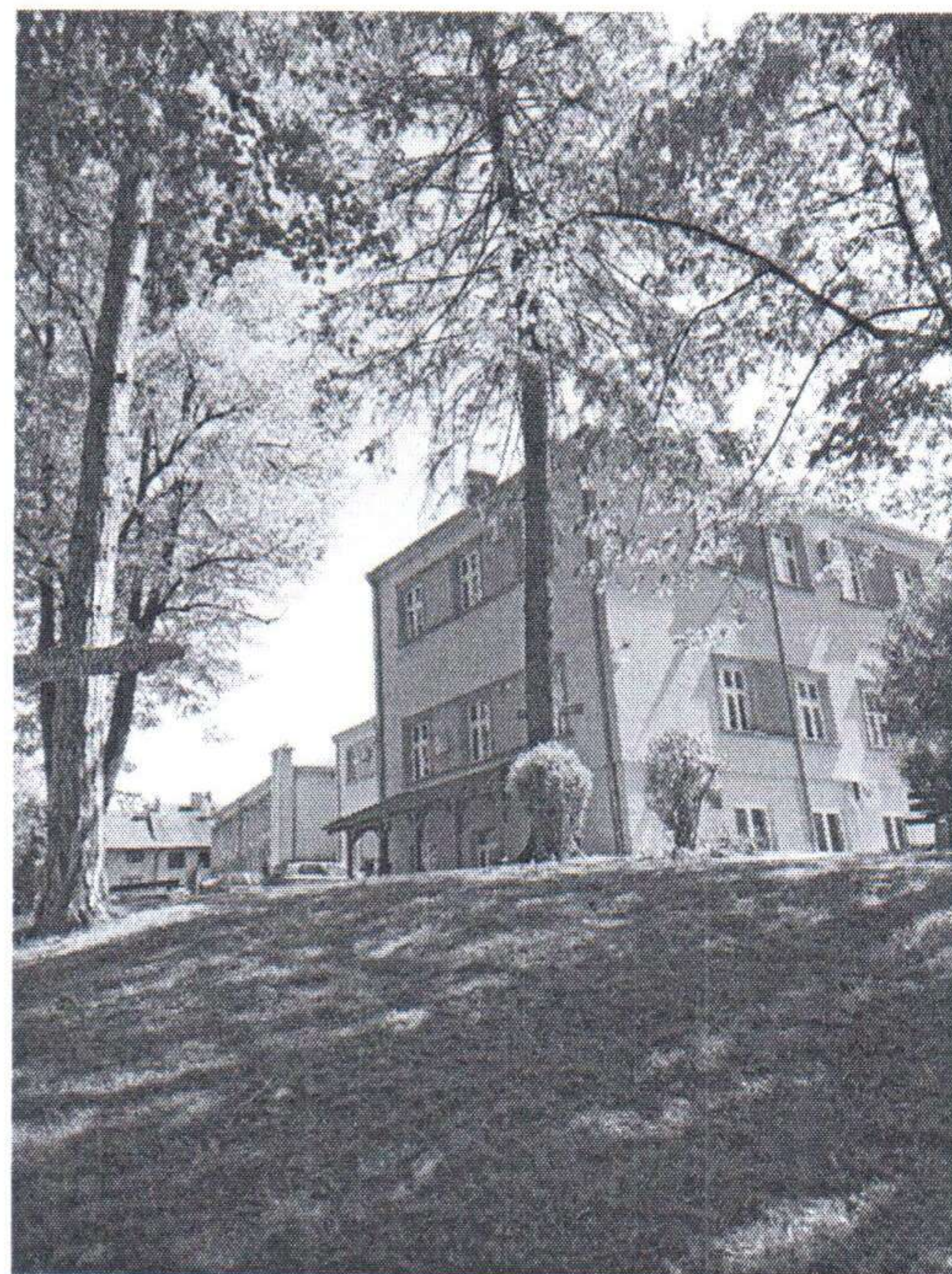

8. **Стабло липе испод Општине са друге стране ограде ка обали**
- Потребно је стабло одсећи јер се осушило
 - Стабло пречника $d=57\text{cm}$

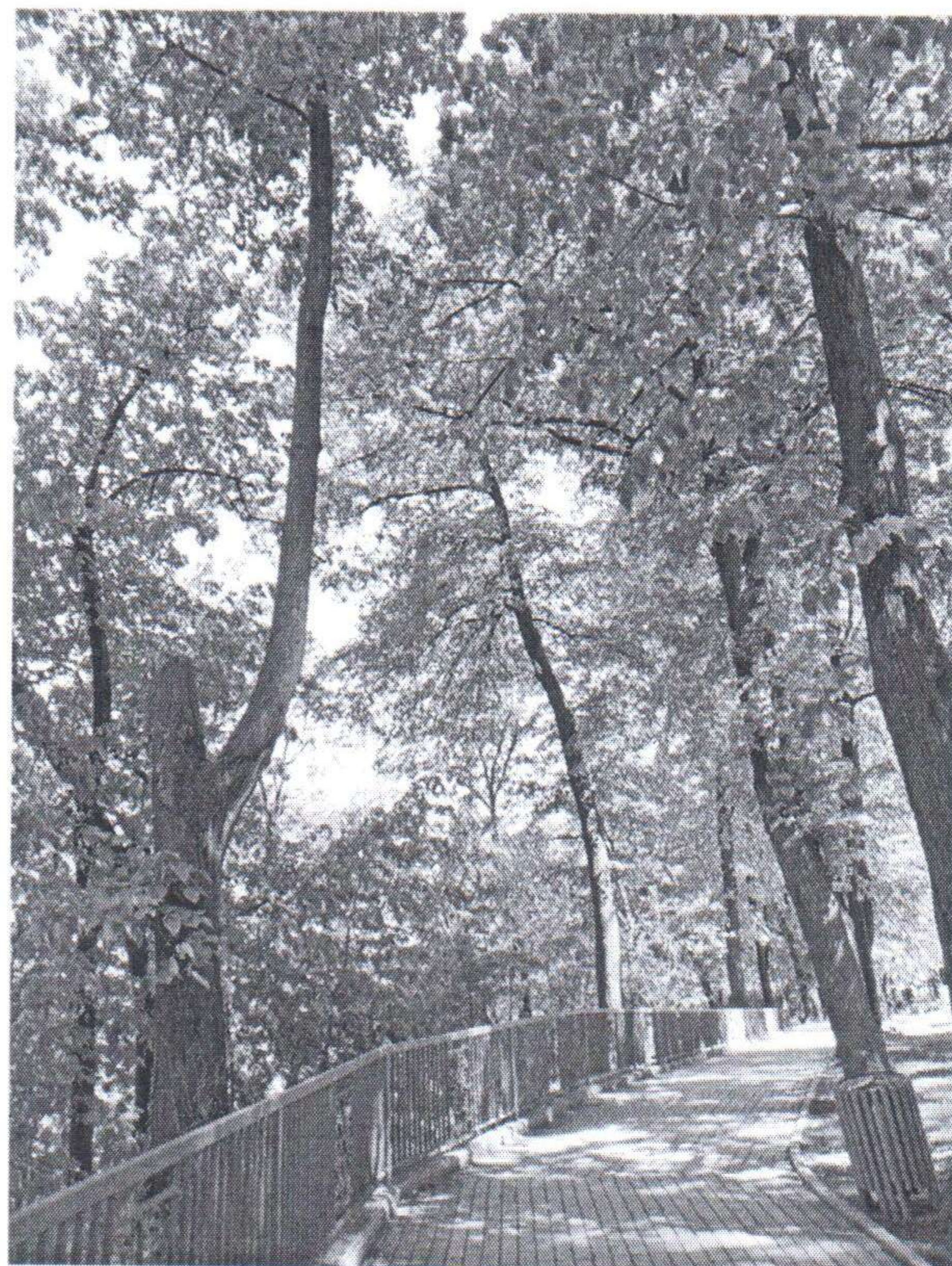

9. **Стабло црног бора испод Општине**

- Одстранити суве гране
- Скресати гране првих пршљенова

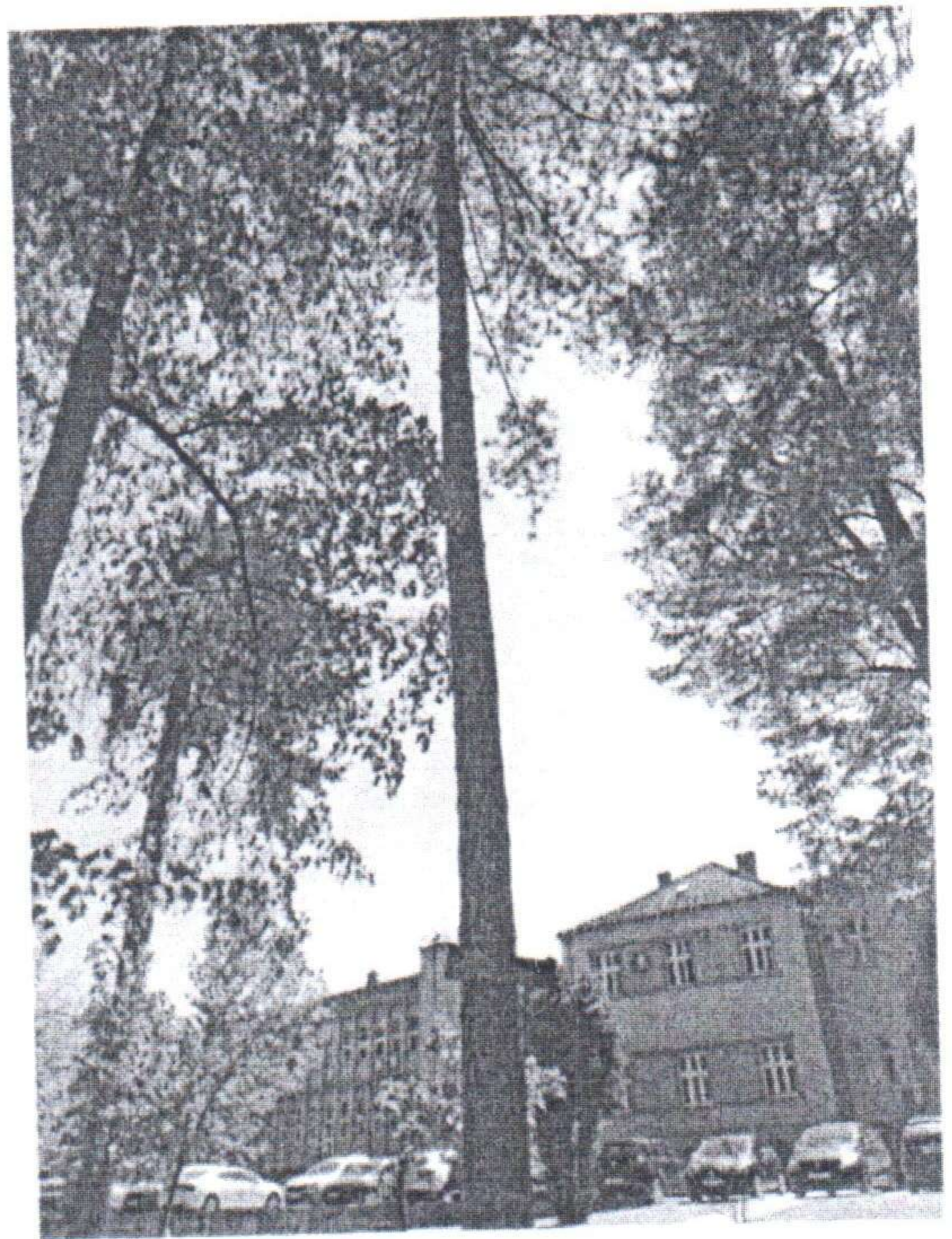

10. **Стабло липе испод општине до стазе**

- стабло липе је шупље , али је у таквом стању већ дуже време
- треба га орезати

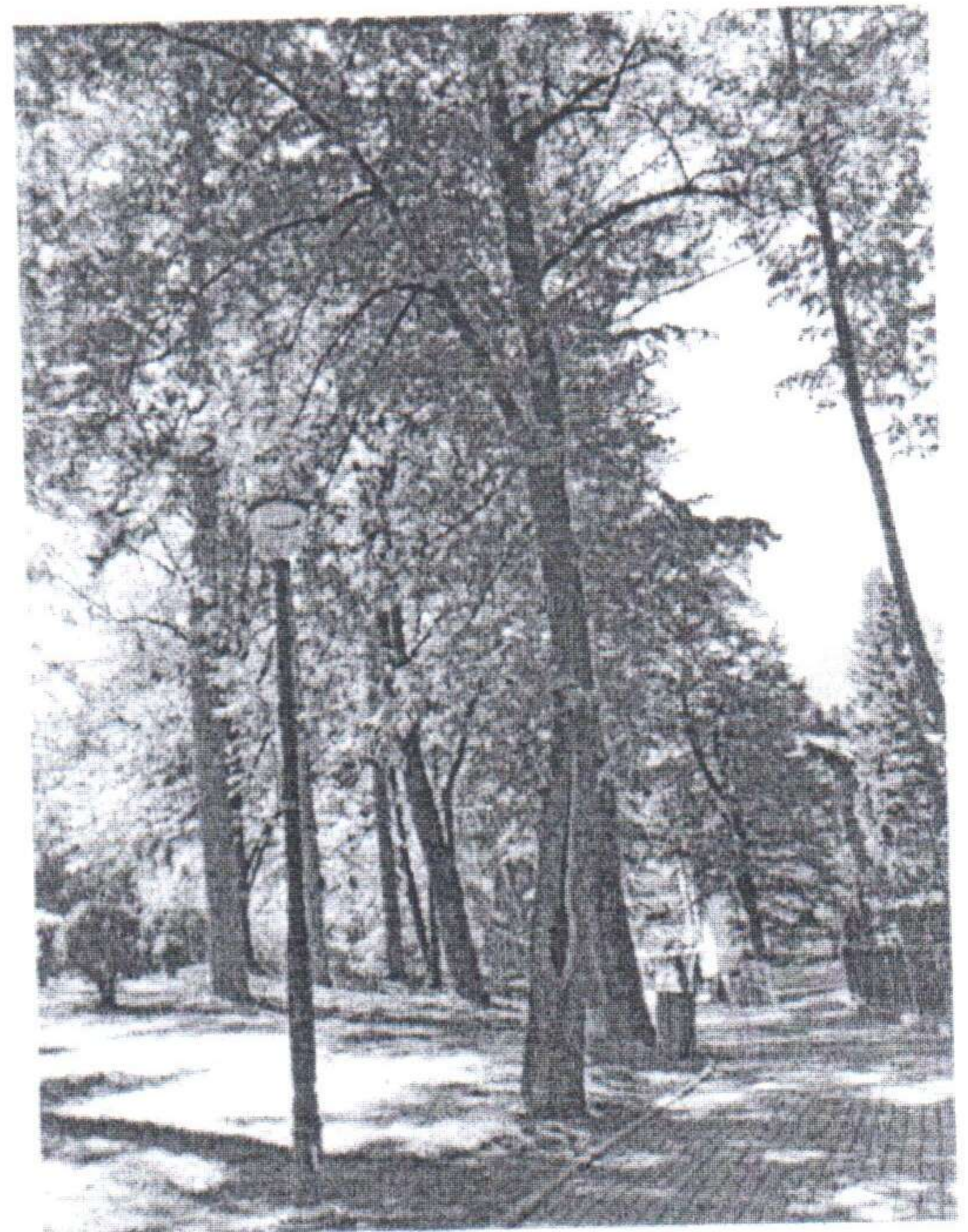

11. Стабло дуглазије испод Општине

- потребно је исећи стабло јер је суво и постоји опасност од падања
- Стабло пречника 54цм



12. Стабло багрема испод Општине са друге стране ограде ка обали

- Цело се обара – суво стабло
- Стабло означено бројем 8
- Стабло пречника 22цм

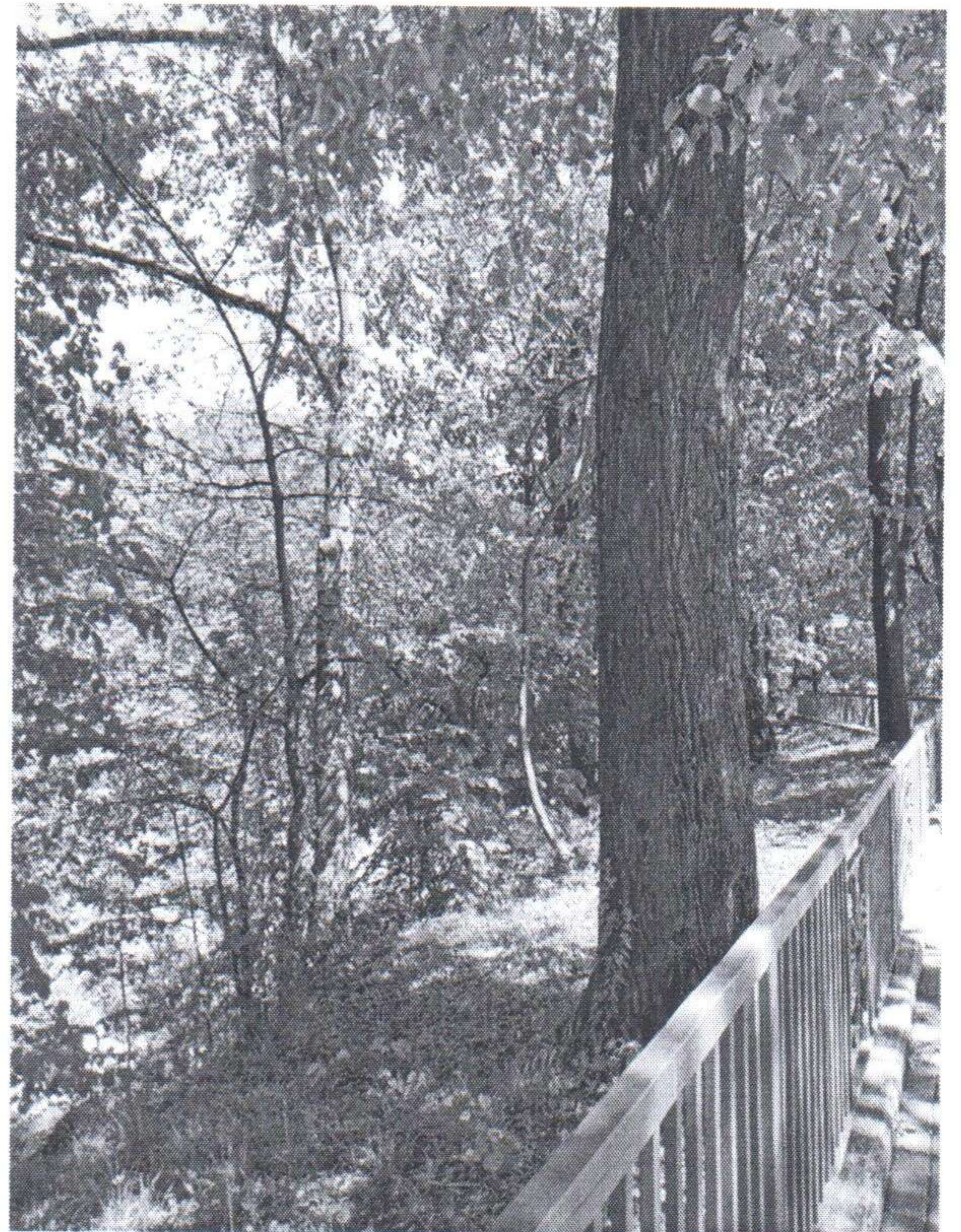

13. **Стабло платана испод паркинга Општине**

- Одстранити суве гране
- Резивање крошње



14. **Стабло багрема испод Општине са друге стране ограде ка обали**

- стабло се суши и потребно га је исећи
- Стабло пречника $d=35\text{cm}$

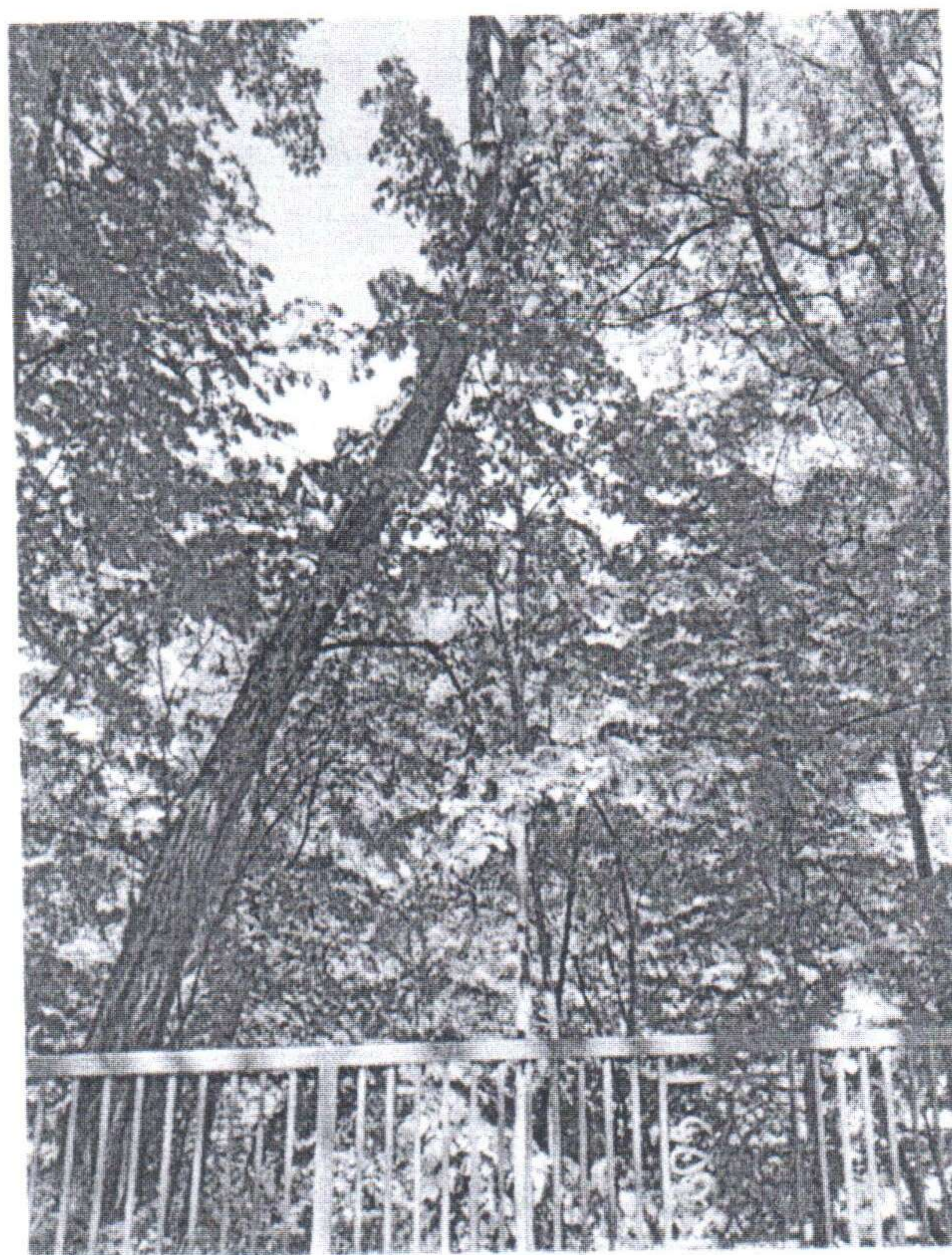

15. Стабло липе у парку – плато са столовима са шах

- Одстранити грану од рачвања 2м на горе
- Резивање крошње



16. Стабло јасена, парк – испод кућа са друге стране ограде ка обали

- Одстранити суву грану
- Резивање

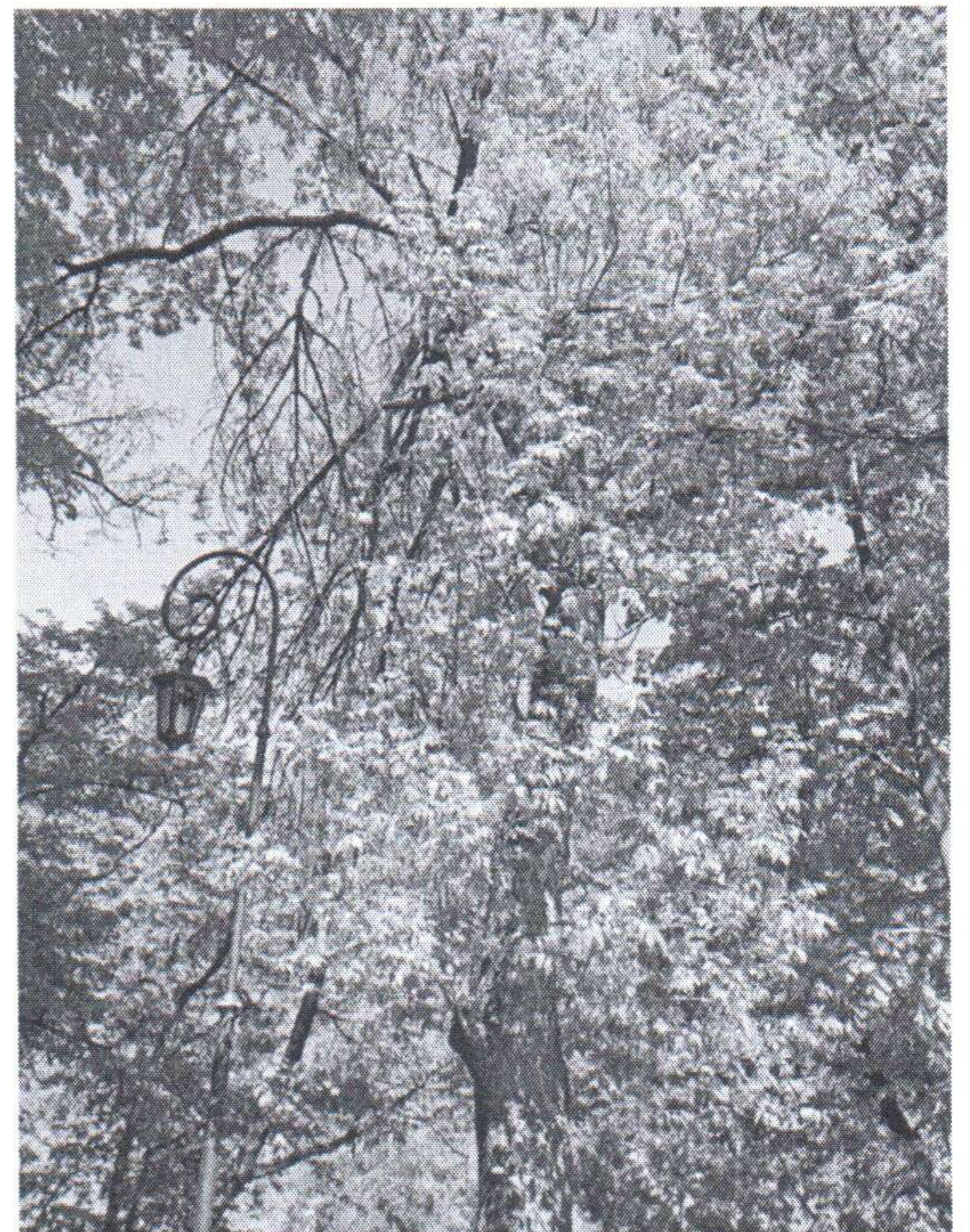

17. **Стабло липе, Парк – испод кућа са друге стране ограде ка обали**
- Резивање крошње и гране ка пешачкој стази



18. **Стабло платана код дечијег игралишта – код тобогана**
- Резивање крошње

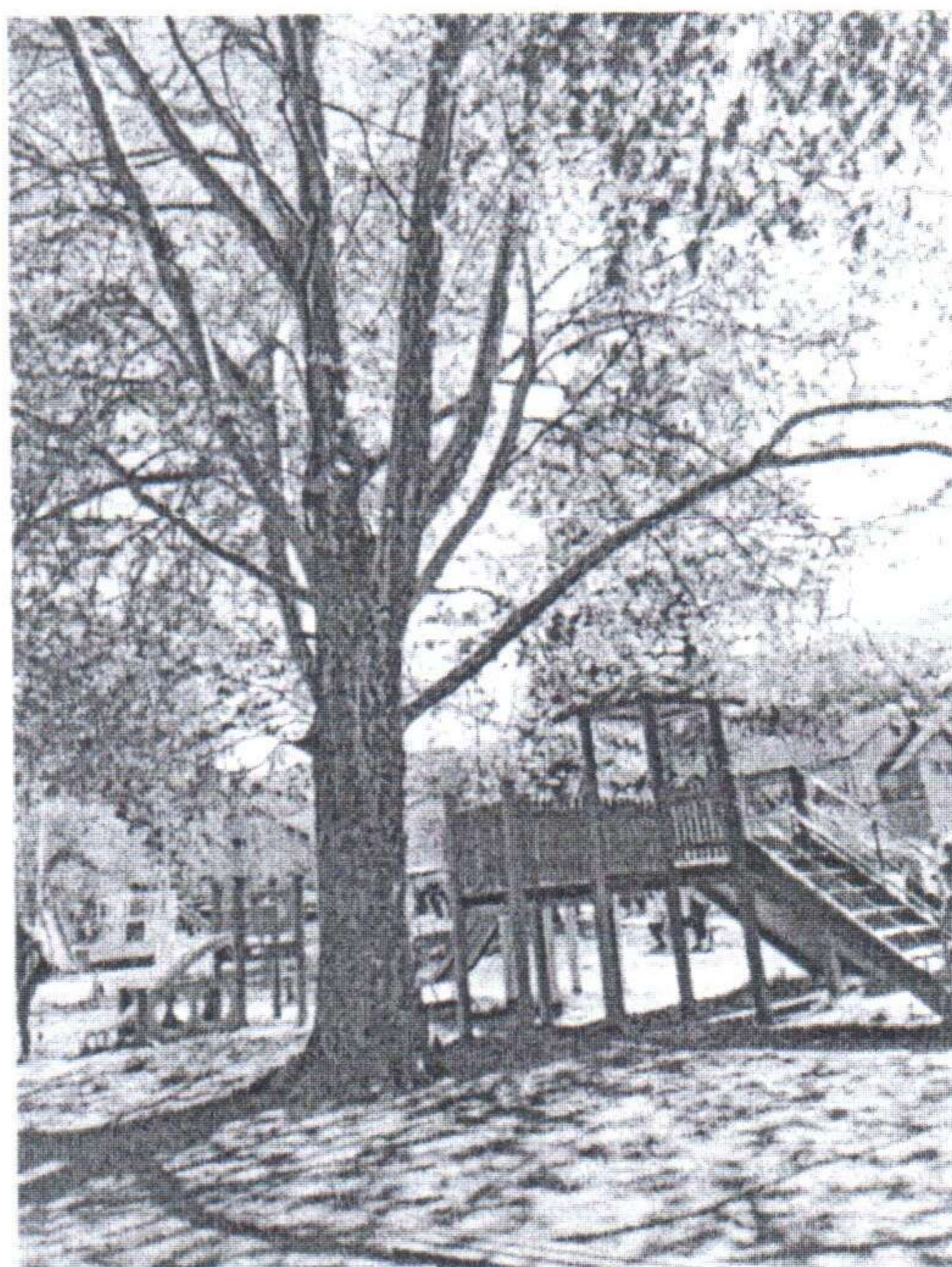

19. **Стабло негунда, дечије игралиште – површина око пешчаника**

- Орезати грану

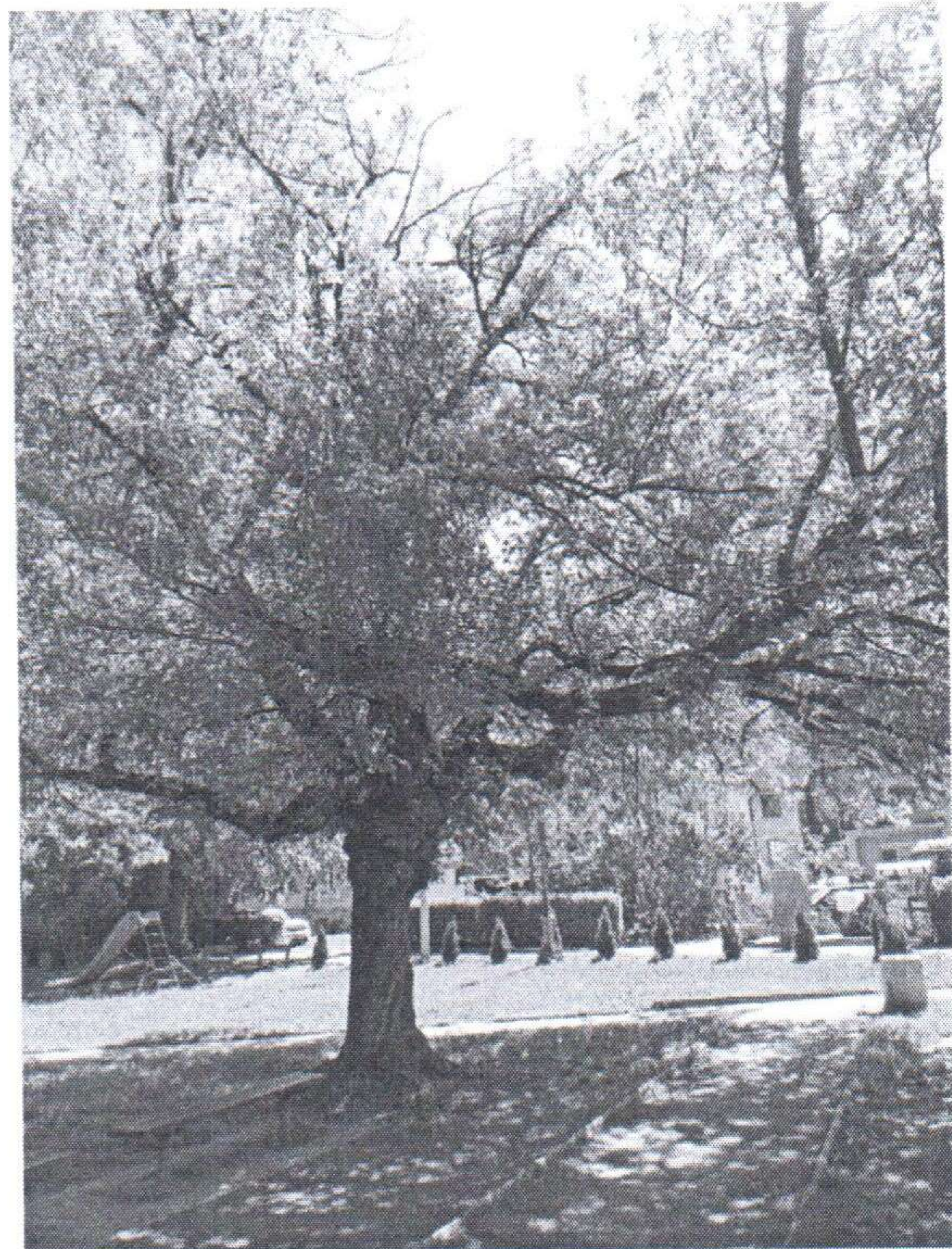

20. Дечије игралиште – зелена површина ка потоку

СТАБЛО ПЛАТАН – 1 ком

- Добро орезати крошњу да би дрво поред добило светлост (багрем)

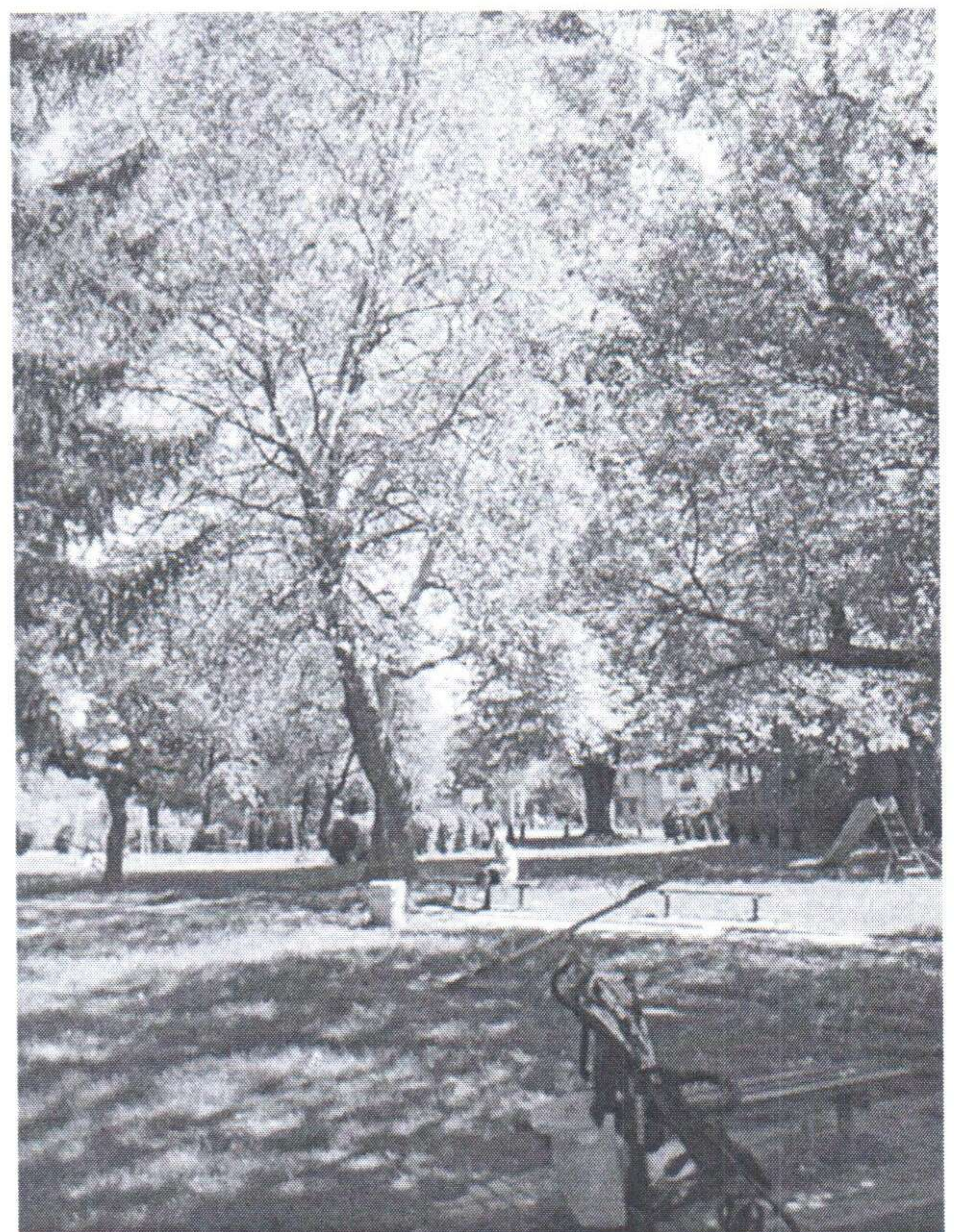

СТАБЛО БАГРЕМ – 1 ком

- Уклонити суву грану

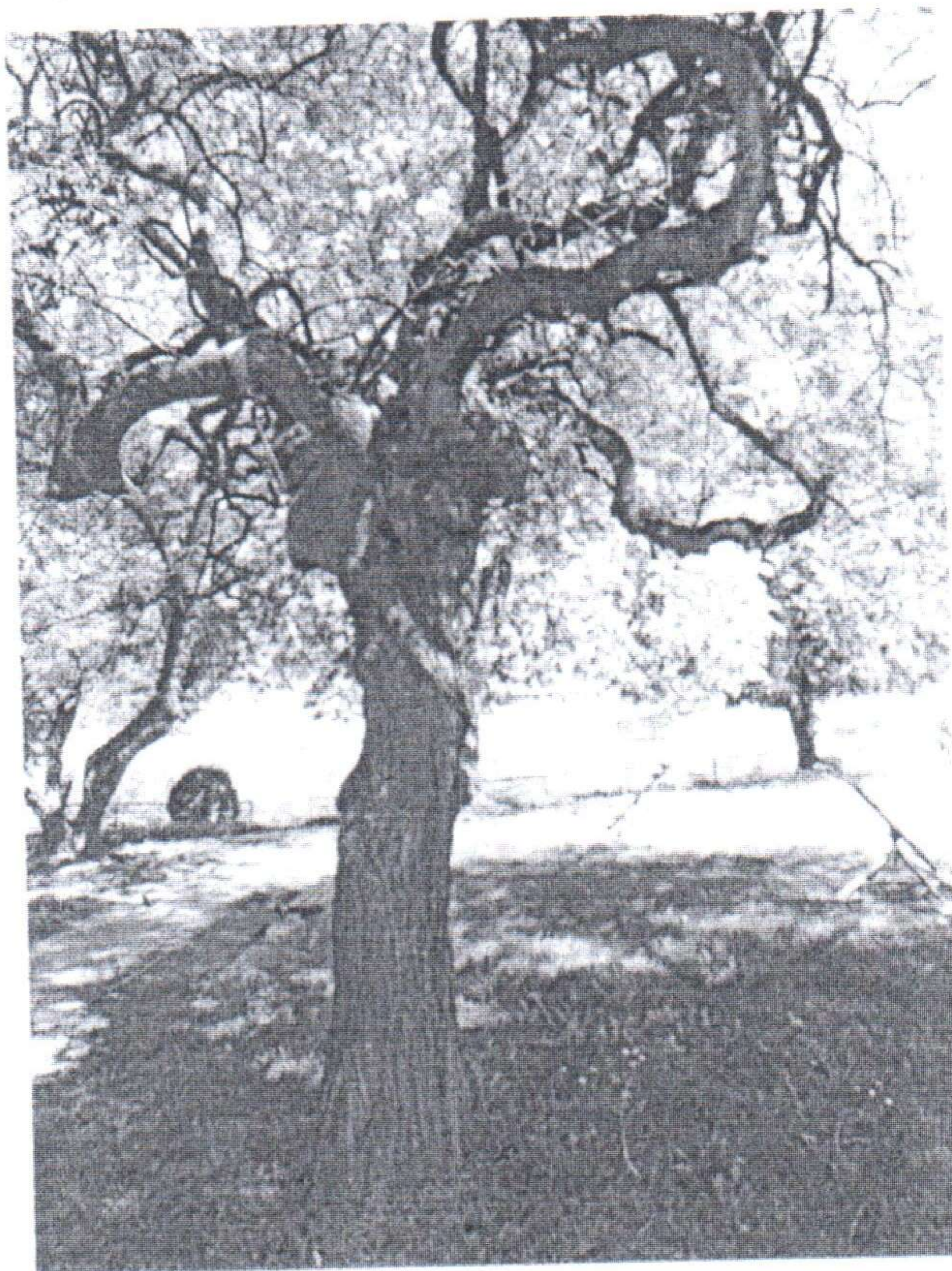

21. Стабло липе Парк – кошаркашко игралиште, прва липа на улазу

- Орезати доње гране



22. Стабло јасена на шеталишту преко пута Дома инвалида

- Одстранити суву грану ка Дому инвалида
- Орезивање

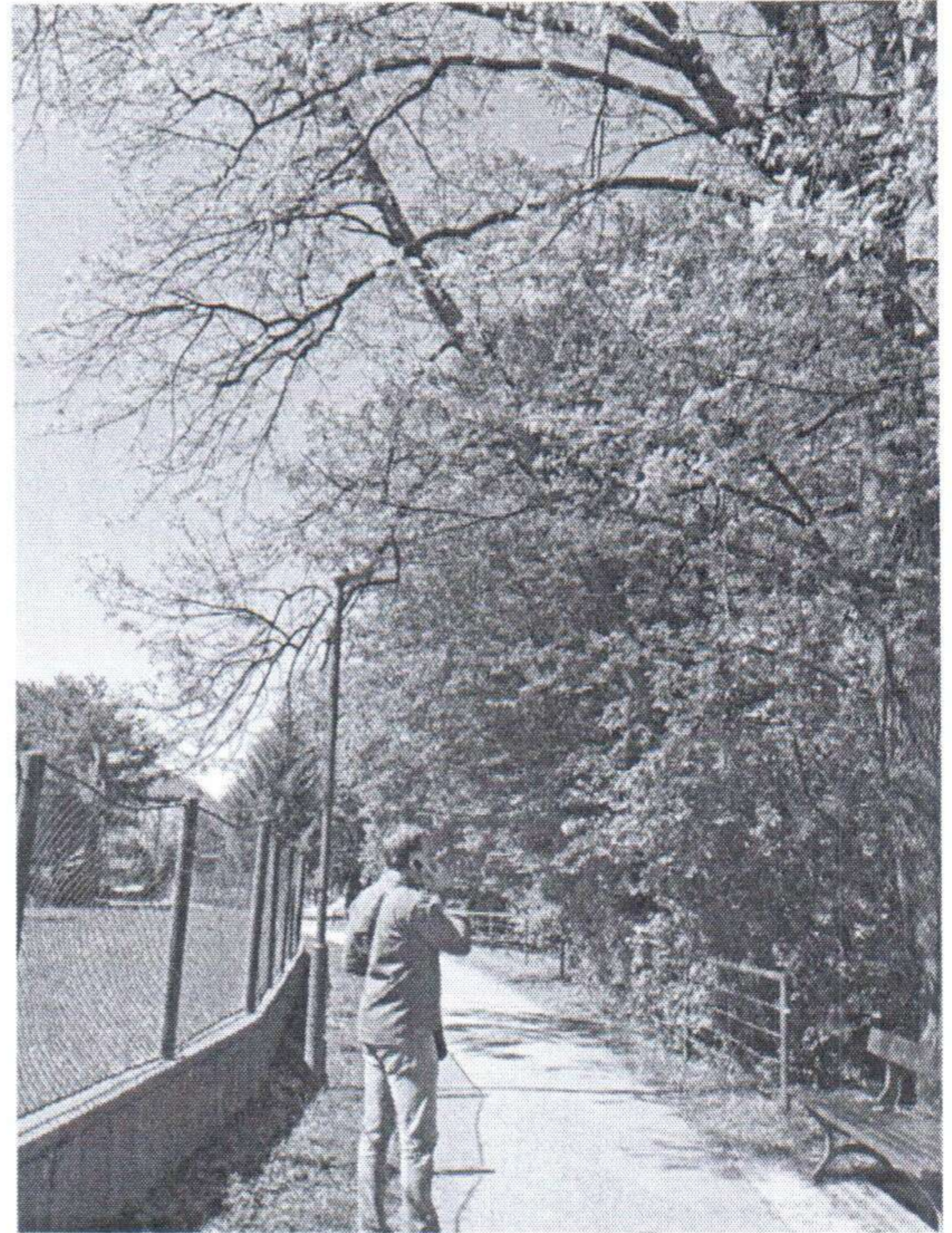

23. Стабло кедра на тргу код зграде ламеле

- Дана 28.04.2025. управница ламеле Нада Михајловић (064 470 3012) је лично пријавила проблем са кореном стабла бора. Према њеним речима корење бора је у неком тренутку пробило канализационе цеви, а касније и цистерну за нафту
- ја лично нисам уочио недостатке на стаблу, али због угрожености објеката и инфраструктуре, потребно је исећи стабло, јер не постоји други начин за сузбијање раста корена.



24. Два спојена стабла липе на тргу код Поште



- Визуелно се може уочити да се испод корена ових стабала појавила рупа у земљи већих димензија; ова рупа дестабилизује стабла и склона су паду; због безбедности објеката и људи потребно је стабла исећи.
- Леви део пречника $d=57\text{cm}$
- Десни део пречника $d=55\text{cm}$, унутра је труло и шупље

25. Липе у парку парк према Шљивића потоку, поред кућа – 1 ком сеча + 1 ком орезивање

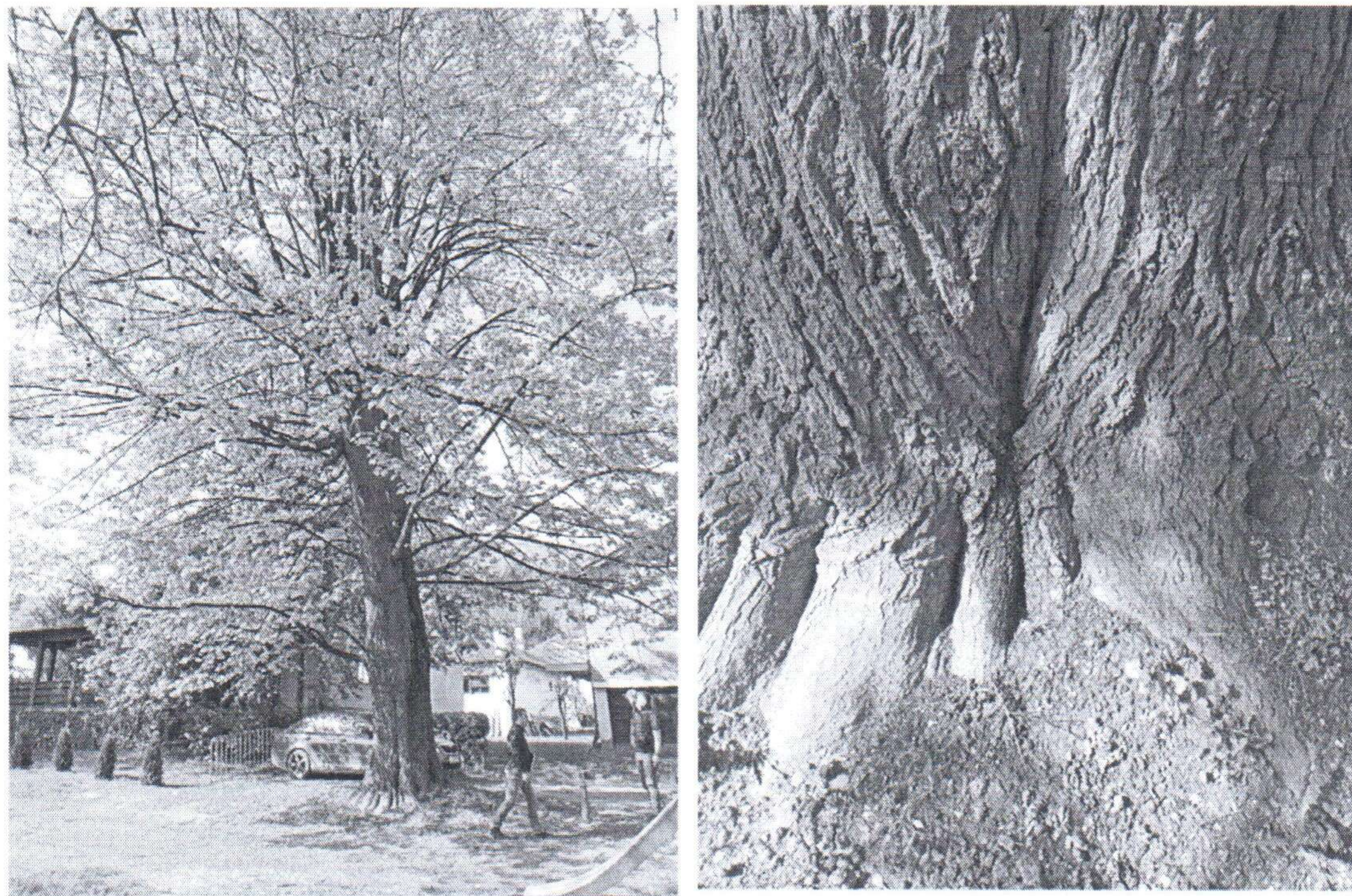

- Стабло липе ближе потоку може се орезати, да би му се смањило обим крошње и смањила могућност за отпадање грана
- Друго стабло је значајније оштећено, примећује се трулеж која готово у пуном обиму окружује дебло, па је предлог да се стабло исече, да би се спречила штета од могућег пада, на оближњим објектима.

26. Локација код Дунав осигурања и трг код дома културе

- На тргу испред дома културе, према Дунав осигурању, налази се једно потпуно стабло дуглазије, које је потребно исећи



- Три стабла тује , која се налазе непосредно до Дома културе, потребно је орезати.



- стабла црног бора која расту непосредно до зграде у којој су канцеларије Дунав осигурања могу се орезати на начин да се уклоне потпуно и делимично суве гране, као и гране које додирују стабмену зграду

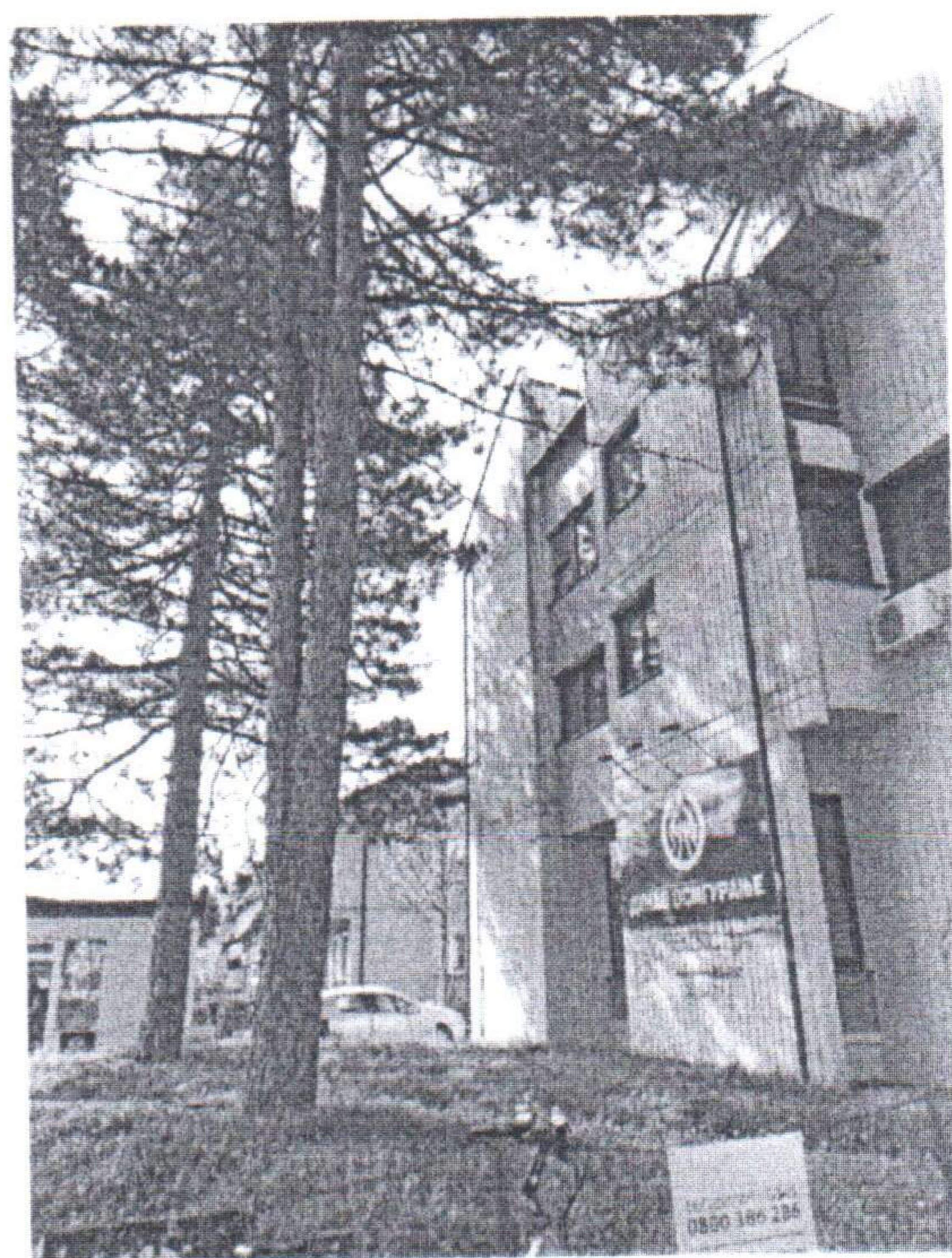

27. Локација Мркочевац, поред ограде вртића према стамбенох згради

- Два стабла шећерног јавора треба орезати, одртринити им суве гране и смањити волумен кришњи.



27. Сизифова улица КП569/5 КО Ивањица – 4 ком сеча

- Непосредно изнад улице на стрмој страни расту два стабла јасена која су се надвила над пут и прете да се извале. Да би се спречило неконтролисано падање и причињавање штета, препорука је да се ова два стабла, као и једно стабло ораха и једно стабло крушке исеку.
- Пречник стабла је 40- 50цм свако



- Локалитети који су били предмет обиласка и службене саветодавне посете са налазе у градском грађевинском подручју и ни један није шума ни шумско земљиште. Из тога произилази да по Закону о шумама дрвеће може да се сече без претходног одабирања, обележавања дозначним жигом и евидентирања тј без дознаке стабала за сечу.
- Да би посечено дрво ставили у промет, тј. превезли, поклонили, продали, или друго, потребно је извршити жигосање посеченог дрвета. Послове жигосања посеченог дрвета по Закону о шумама спроводи јавно предузеће или привредно друштво које газдује државним шумама, тј. у Ивањици ЈП „Србијашуме“, ШГ „Голија“ Ивањица, Венијамина Маринковића 139.
- Послове сече стабала могу извршити само радници – секачи мотористи који су обучени за сечу и за то имају важећи сертификат.

Републички шумарски и ловни инспектор

Иван Мисир

