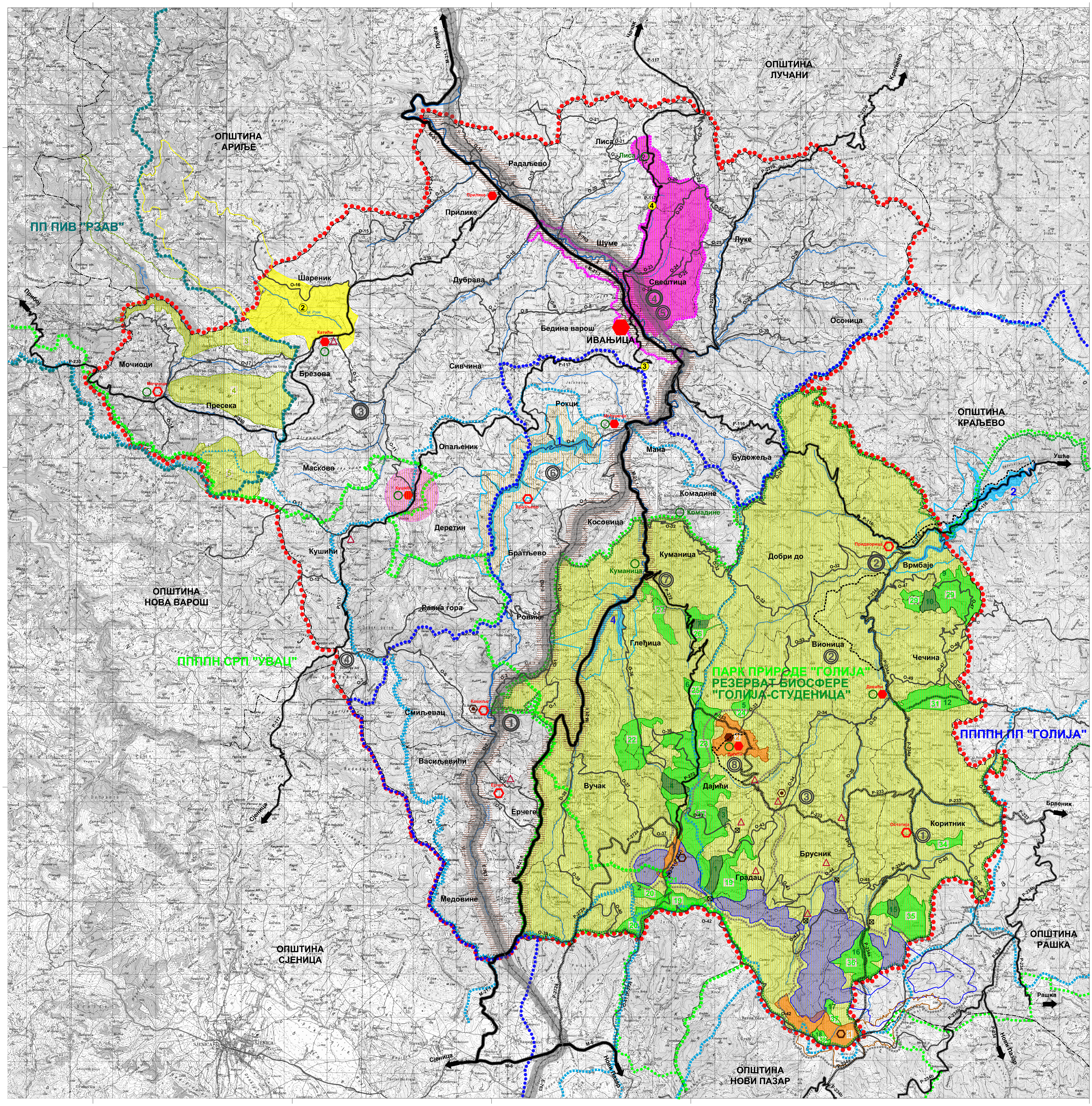
ОПШТИНА АРИЉЕ
ОПШТИНА ЛУЧАНИ
ОПШТИНА КРАЉЕВО
ОПШТИНА НОВА ВАРОШ
ОПШТИНА СЈЕНИЦА
ОПШТИНА НОВИ ПАЗАР
ОПШТИНА РАШКА
ПП ПИВ "РЗАВ"
ППППН СРП "УВАЦ"
ППППН ПП "ГОЛИЈА"
ПАРК ПРИРОДЕ "ГОЛИЈА"
РЕЗЕРВАТ БИОСФЕРЕ "ГОЛИЈА-СТУДЕНИЦА"
ИВАЊИЦА
Пожега
Чачак
Краљево
Ушће
Брвеник
Рашка
Нови Пазар
Сјеница
Прибој
Шареник
Мочиоци
Пресека
Брезова
Маскова
Кушићи
Опаљеник
Деретин
Равна гора
Смиљевац
Васиљевићи
Медовине
Ерчеге
Ровине
Братљево
Косовица
Рокци
Сивчина
Бедина варош
Дубрава
Прилике
Радаљево
Лиса
Шуме
Свештица
Луке
Осоница
Мана
Буђожеља
Комадине
Куманица
Глеђица
Вучак
Дајићи
Градац
Брусник
Вионица
Чечина
Добри до
Врмбаје
Коритник
Катићи
Међуречје
Ковиље
Придворица
Девићи
Остатија
М-21.1
Р-117
Р-116
Р-230
Р-233
Р-234
Р-234а
Р-234b
Р-2276
Р-272
Р-272а
М-8
Е-763

ЛЕГЕНДА:

Граница плана
Граница општина
Граница катастарских општина
Водотоци
Граница ПП ПИВ Рзав
Граница ППППН СРП Увац
Граница ППППН ПП Голија

МРЕЖА НАСЕЉА

Општински центар
Центри заједнице насеља
Локални центри

САОБРАЋАЈНА ИНФРАСТРУКТУРА

Коридор аутопута Е736 из Одлуке о изради Просторног плана подручја посебне намене инфраструктурног коридора Београд - Јужни Јадран ("Сг. РС" бр. 3/11)
Државни пут првог реда (ознака М-)
Државни пут другог реда (ознака Р-)
Планирани државни пут другог реда (ознака Р-)
Алтернативна траса државног пута другог реда
Општински пут (ознака О-)
Прекатегоризација државног пута другог реда Р-272 у Општински пут

ЗАШТИТА ПРИРОДЕ

1 Режим I степена заштите природе
1. Испод Јанковог камена; 2. Пашина чесма; 3. Каралићи; 4. Водица; 5. Тресава на Белим водама; 6. Дајићко језеро; 7. Палеж; 9. Кошанинова језера; 10. Црепуљак; 12. Изубара; 15. Изнад Љутих ливада; 16. Црна река; 17. Радуловац; 18. Изворишта Црне реке

19 Режим II степена заштите природе
19. Јанков камен; 20. Бојово брдо; 21. Јелића стругара; 22. Голијска река; 23. Међугорски поток; 24. Беле воде; 25. Дајићи; 26. Јеленовица; 27. Орлов камен; 29. Под Црепуљником; 31. Брусничке шуме; 34. Угљаре; 35. Љуте ливаде; 36. Влашки мост; 37. Суви брег; 38. Одвраћеница.

3 Режим III степена заштите природе

Предео очуваног биодиверзитета
3. Округлица-Височка клисура; 4. Мучањ; 5. Чемерница.

Граница Парка природе Голија (уједно и III степен заштите природе)

Граница Резервата биосфере Голија-Студеница

② Заштићена подручја
2. Предео изузетних одлика Мали Рзав; 3. Споменик природе Палибрчки церови; 4. Споменик природе Хаџи-продкнова пећина

ЗАШТИТА КУЛТУРНО НЕПОКРЕТНИХ КУЛТУРНИХ ДОБАРА

② Споменици културе од великог значаја
1. Црква архангела Гаврила и Михаила - Ковиље, 2. Црква Преображења - Придворица, 3. Црква Светог Николе - Брезова, 4. део градског центра (стара чаршија) - Ивањица.

③ Проглашени споменици културе
1. Црква Светог Кузмана и Дамјана - Остатија, 2. Кућа Вењамина Маринковића - Вионица, 3. Грачки крст - Градац, 4. Спомен гробље са спомеником мајору Илићу - Javor, 5. Кућа Драгомира Поповића - Свештица, 6. Црква Светог Николе - Косовица, 7. Римски мост - Куманица, 8. Црква Преображења - Дајићи.

ЗАШТИТА ИЗВОРИШТА ВОДА

Резервисан простор за изградњу хидроакумулација за регионално водоснабдевање
1. Рокци, 2. Препрана, 4. Куманица

Граница изворишта водоснабдевања од регионалног значаја
Граница шире зоне заштите акумулација - слив Великог Рзава
Граница шире зоне заштите изворишта - Увац III степен

ТУРИЗАМ

Туристичка места

Примарни туристички центар - Ивањица
Ваздушна бања Ивањица
Потенцијална ваздушна бања Кушићи

Туристички локалитети

Туристички ризирт Голија
3 Туристичке целине
1. Врхови-Одвраћеница, 2. Бело брдо-дајићи, 3. Голијска река
Потенцијално скијалиште (према Мастер плану)

Села у функцији туризма

○ Сеоски туризам
△ Етно парк/село/заселак

Намене у функцији Парка природе

Примарни центар Парка природе
Секундарни центар Парка природе
Научно истраживачки и образовни центар
☒ Прихватно-приступни пунктови

ЗАШТИТА ЖИВОТНЕ СРЕДИНЕ

Подручја угрожене животне средине
Подручја квалитетне животне средине
Подручја веома квалитетне животне средине

СКУПШТИНА ОПШТИНЕ ИВАЊИЦА

ПРОСТОРНИ ПЛАН ОПШТИНЕ ИВАЊИЦА

Реферална карта бр. 3

ТУРИЗАМ И ЗАШТИТА ПРОСТОРА

Размера: 1 : 50 000

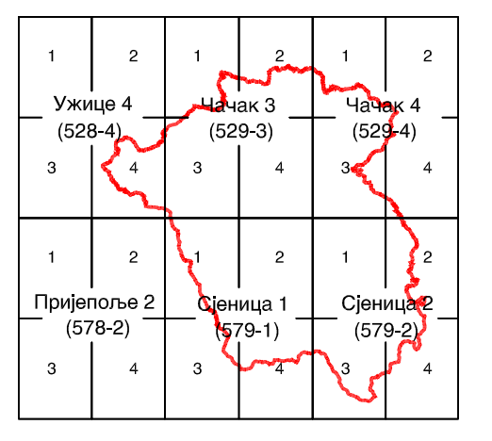
Ужице 4 (528-4)
Чачак 3 (529-3)
Чачак 4 (529-4)
Пријепоље 2 (578-2)
Сјеница 1 (579-1)
Сјеница 2 (579-2)

Центар за планирање урбаног развоја - ЦЕП / децембар 2012